Schleswig-Holstein-Tarif
Geltungsbereich

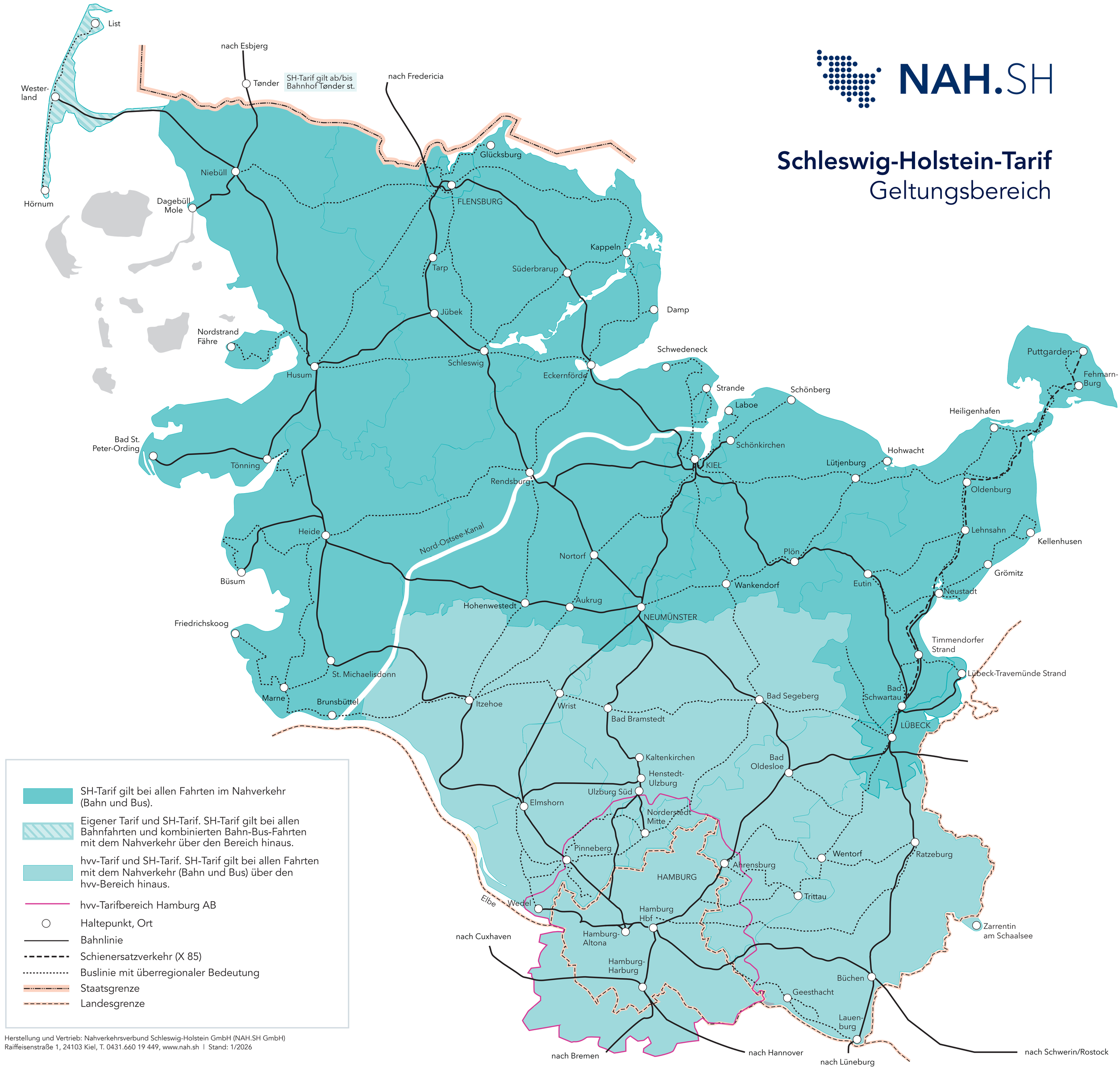

- SH-Tarif gilt bei allen Fahrten im Nahverkehr (Bahn und Bus).
- Eigener Tarif und SH-Tarif. SH-Tarif gilt bei allen Bahnfahrten und kombinierten Bahn-Bus-Fahrten mit dem Nahverkehr über den Bereich hinaus.
- hvv-Tarif und SH-Tarif. SH-Tarif gilt bei allen Fahrten mit dem Nahverkehr (Bahn und Bus) über den hvv-Bereich hinaus.
- hvv-Tarifbereich Hamburg AB
- Haltepunkt, Ort
- Bahnlinie
- Schienersatzverkehr (X 85)
- Buslinie mit überregionaler Bedeutung
- Staatsgrenze
- Landesgrenze

Herstellung und Vertrieb: Nahverkehrsverbund Schleswig-Holstein GmbH (NAH.SH GmbH)
Raiffeisenstraße 1, 24103 Kiel, T. 0431.660 19 449, www.nah.sh | Stand: 1/2026